

Rolf Hassler
Bauplanung
Rütistrasse 1
4332 Stein

T. 062 873 50 50
F. 062 873 18 12
N. 079 233 81 67
hassler-bauplanung@bluewin.ch

Baubüro:
MFH-Neuhaus
Porzelle 133
Hinterdorf
4324 Obermumpf

Bauherrschaft:
Wohnbau-grossschaffli
Rütliweg 4
4324 Obermumpf

Kellergeschoss mit Werkleitungen

Plannummer	Maßstab	Format	Gezeichnet
12-07-001/1	1:100	A2	RH 27.03.14

Ort / Datum:

Grundigentümer:

Bauherrschaft:

Projektverfasser:

Leitungslegende

	Saubere Wasser best.
	Saubere Wasser neu
	Schmutzwasser best.
	Schmutzwasser neu
	Sickerleitung
	Brauchwasser best.
	Brauchwasser neu
	EW best.
	EW neu

Kellergeschoss
OK f.B. -2.80 = 370.95m ü.M.

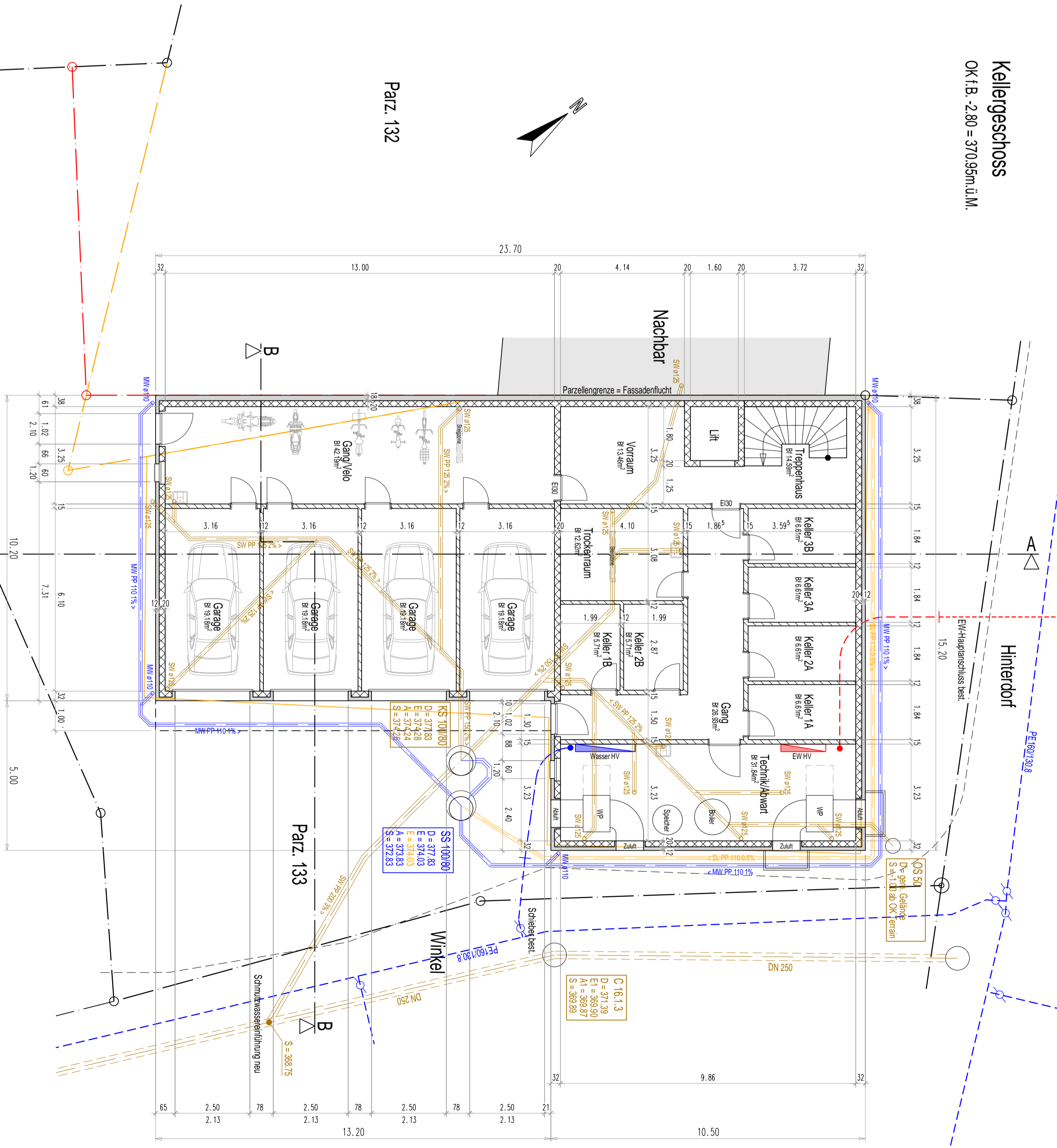

Parz. 134

Parz. 133

Parz. 132

Hinterdorf

Nachbar

PE160/130.8

EW-Hauptanschluss best.

OS 50
De-ent. Gelände
S=V.D. an OK Terrain

C 16.1.3
D = 371.39
E = 369.90
A1 = 369.87
S = 369.89

SS 100/80
D = 377.83
E = 374.03
A = 374.03
S = 374.03

S = 368.75
Schmutzwasserführung neu

Winkel
PE160/130.8
DN 250

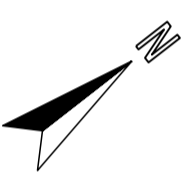

Rolf Hassler
Bauplanung
Rütistrasse 1
4332 Stein

T. 062 873 50 50
F. 062 873 18 12
N. 079 233 81 67
hassler-bauplanung@bluewin.ch

Erdgeschoss mit Umgebung

Plannummer	Massstab	Format	Gezeichnet
12-07-001/2	1:100	A2	RH 27.03.14

Baubüro:
MFH-Neubau
Porzelle 133
Hinterdorf
4324 Obermumpf

Bauherrschaft:
Wohnbau-grossschafli
Rütliweg 4
4324 Obermumpf

Ort / Datum:

Grundigentümer:

Bauherrschaft:

Projektverfasser:

Erdgeschoss

OK f.B. ±0.00 = 373.75m.ü.M.



Rolf Hassler
Bauplanung
Rütistrasse 1
4332 Stein

T. 062 873 50 50
F. 062 873 18 12
N. 079 233 81 67
hassler-bauplanung@bluewin.ch

Baubüro:
MFH-Neulou
Porzelle 133
Hinterdorf
4324 Obermumpf

Bauherrschaft:
Wohnbau-genossenschaft
Rüttliweg 4
4324 Obermumpf

Ober-, Dachgeschoss

Plannummer: 12-07-001/3
Maßstab: 1:100
Format: A2
Gezeichnet: RH 27.03.14

Obergeschoss
OK f.B. +2.80 = 376.55m.ü.M.

Dachgeschoss
OK f.B. +5.60 = 379.35m.ü.M.

Ort / Datum:

Grundeigentümer:

Bauherrschaft:

Projektverfasser:

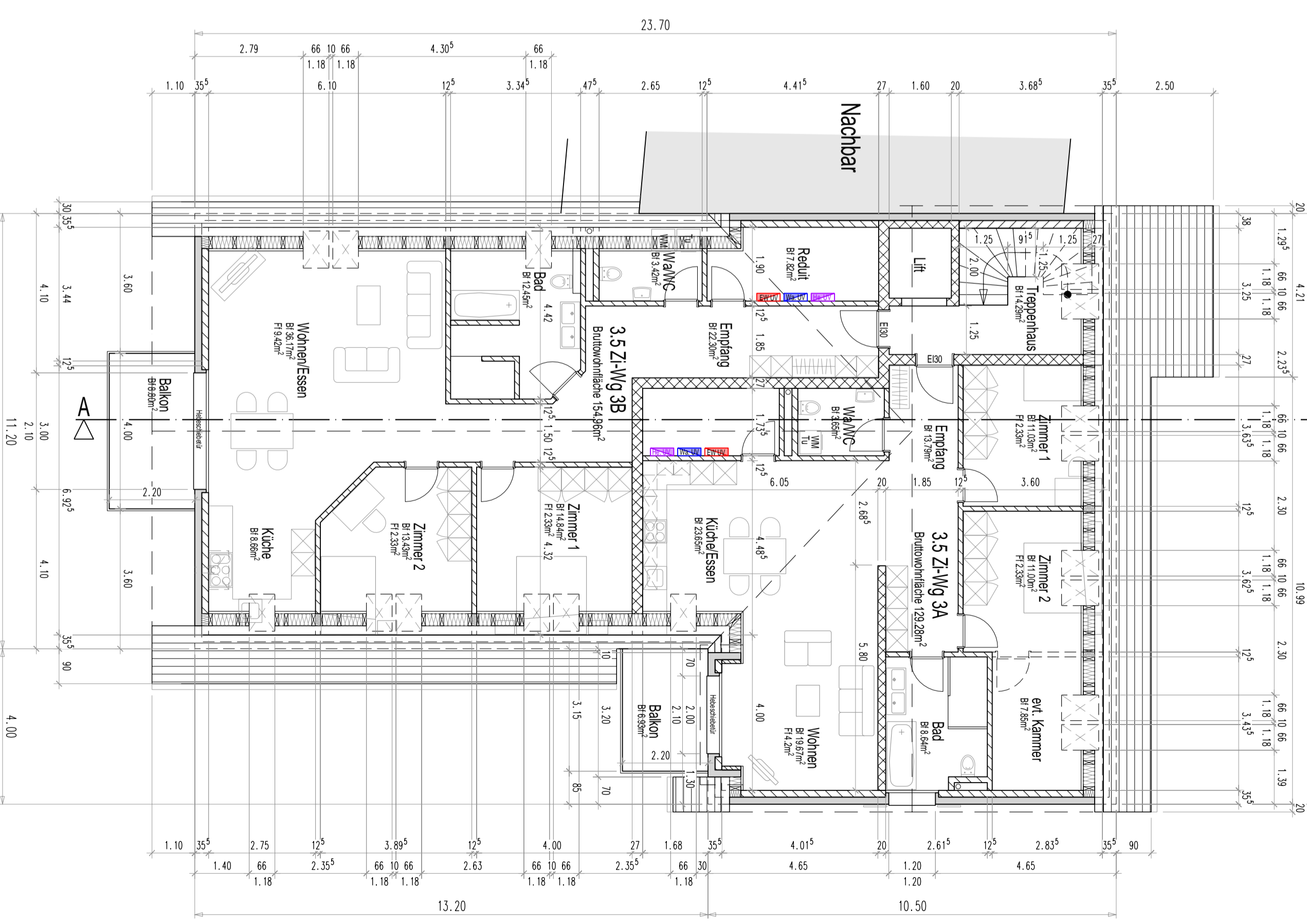
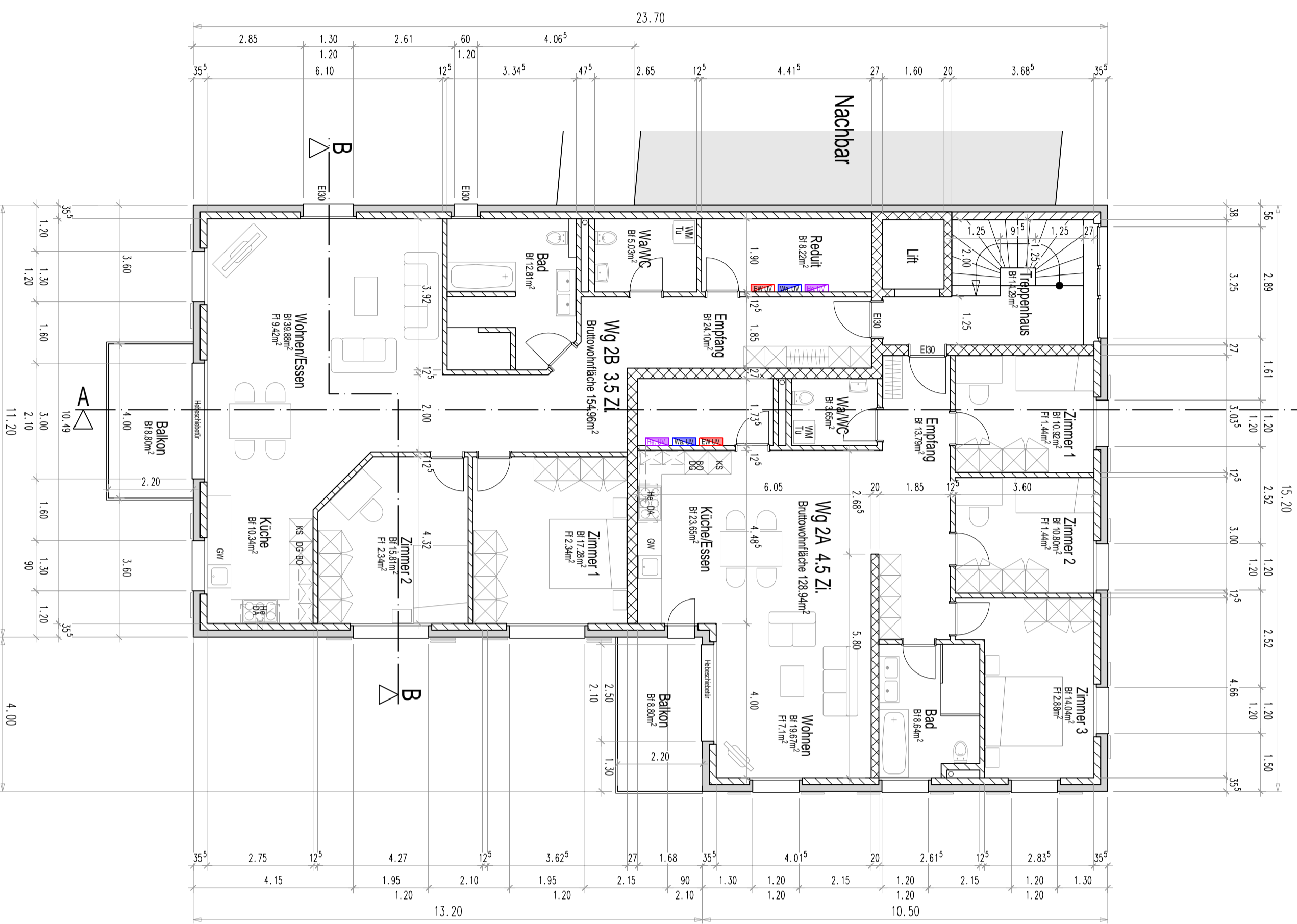

Rolf Hassler
Bauplanung
Rütistrasse 1
4332 Stein

T. 062 873 50 50
F. 062 873 18 12
N. 079 233 81 67
hassler-bauplanung@bluewin.ch

Schnitt A-A, B-B

Planummer	Massstab	Format	Gezeichnet
12-07-001/4	1:100	A2	RH 27.03.14

Baubüro	Bauherrschaft
MH-Neubau Porzelle 133 Hinterdorf 4324 Obermumpf	Wohnbau-genossenschaft Rütliweg 4 4324 Obermumpf

Ort / Datum:

Grundigentümer:

Bauherrschaft:

Projektverfasser:

Schnitt B-B

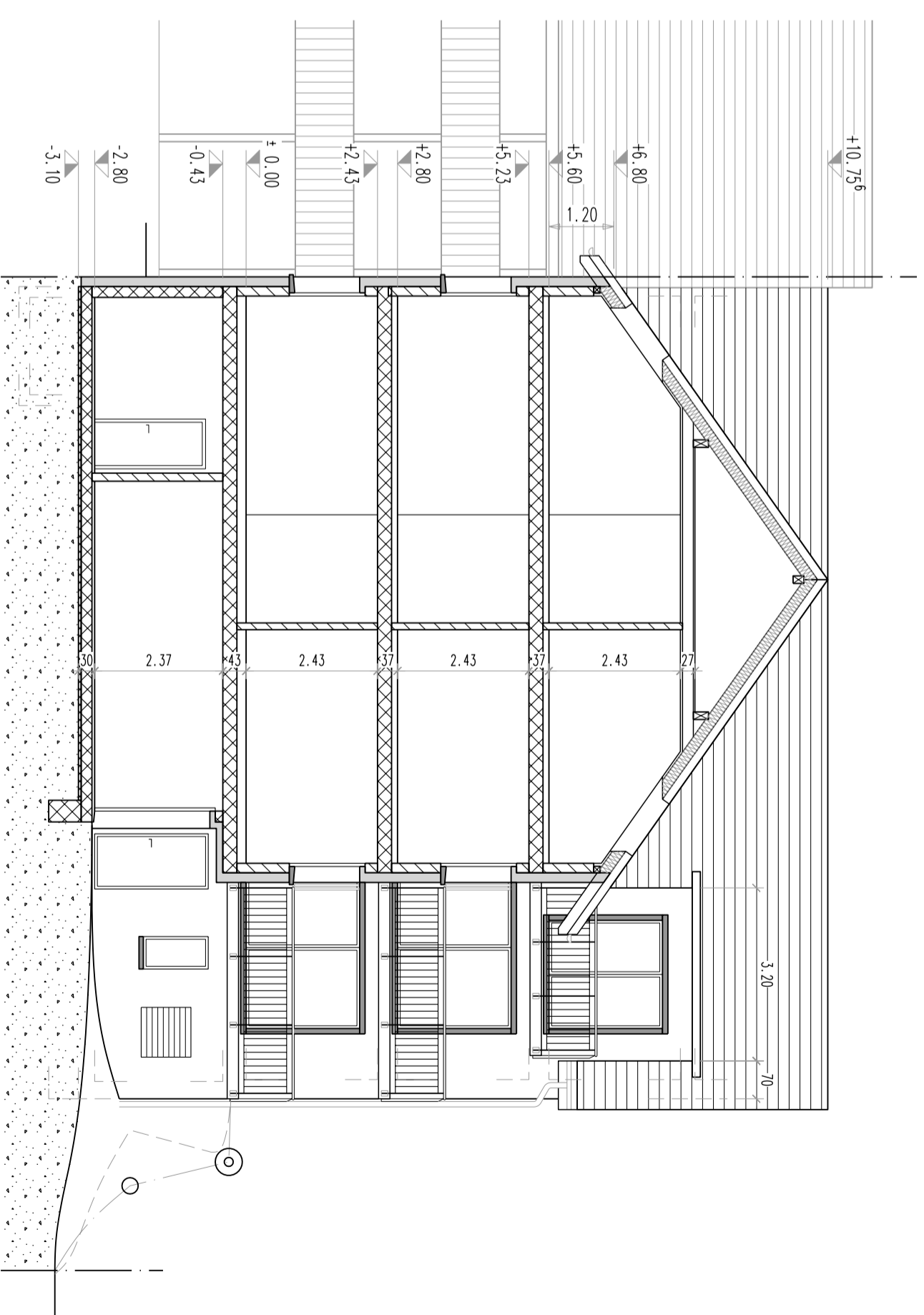

Schnitt A-A

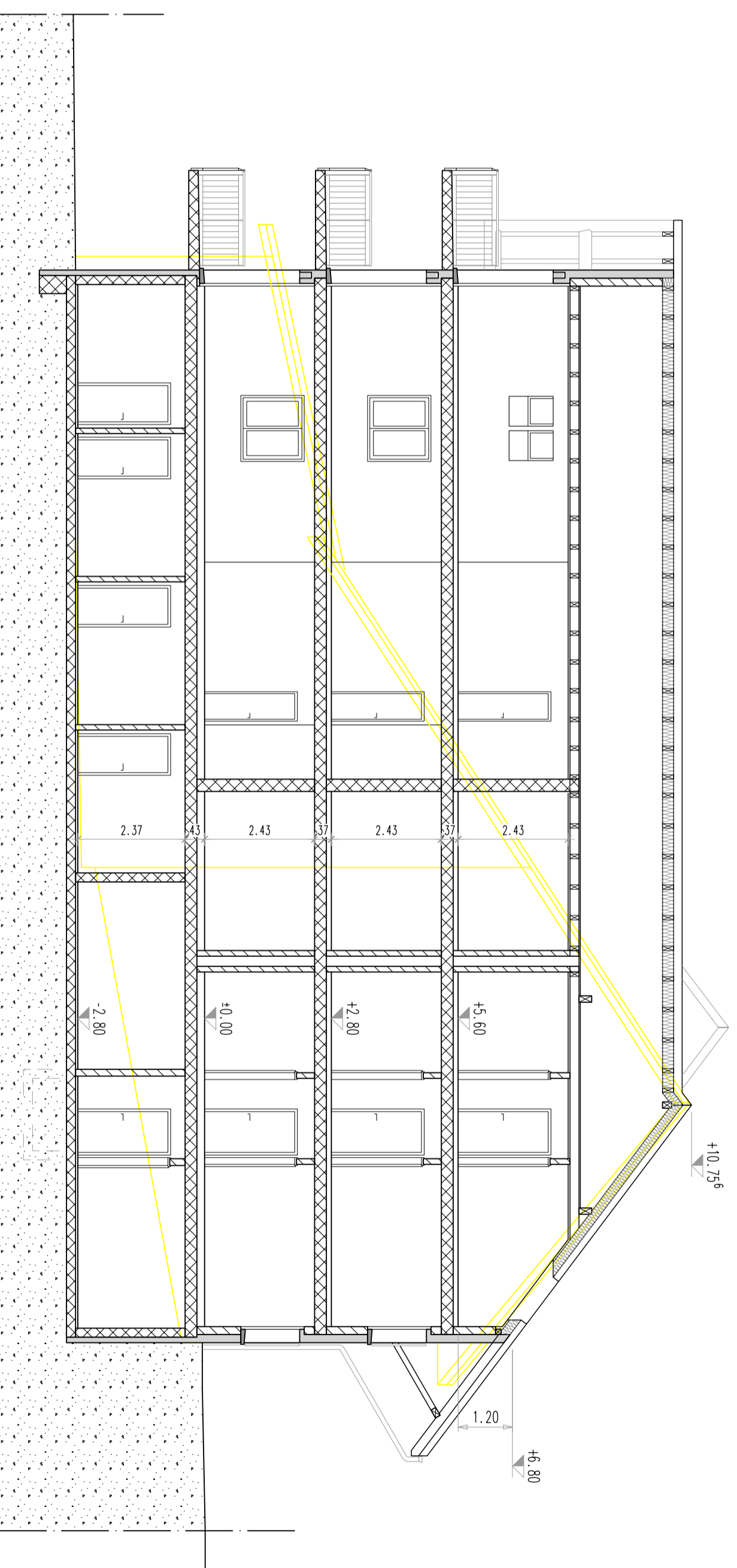

Rolf Hassler
Bauplanung
Rütistrasse 1
4332 Stein

T. 062 873 50 50
F. 062 873 18 12
N. 079 233 81 67
hassler-bauplanung@bluewin.ch

Baubüro:
MFH-Neubau
Porzelle 133
Hinterdorf
4324 Obermumpf

Bauherrschaft:
Wohnbau-grossschäft
Rütliweg 4
4324 Obermumpf

Fassade Süd-West, Süd-Ost

Planummer	Maßstab	Format	Gezeichnet
12-07-001/5	1:100	A2	RH 27.03.14

Ort / Datum:

Grundigentümer:

Bauherrschaft:

Projektverfasser:

Süd-Westfassade



Süd-Ostfassade

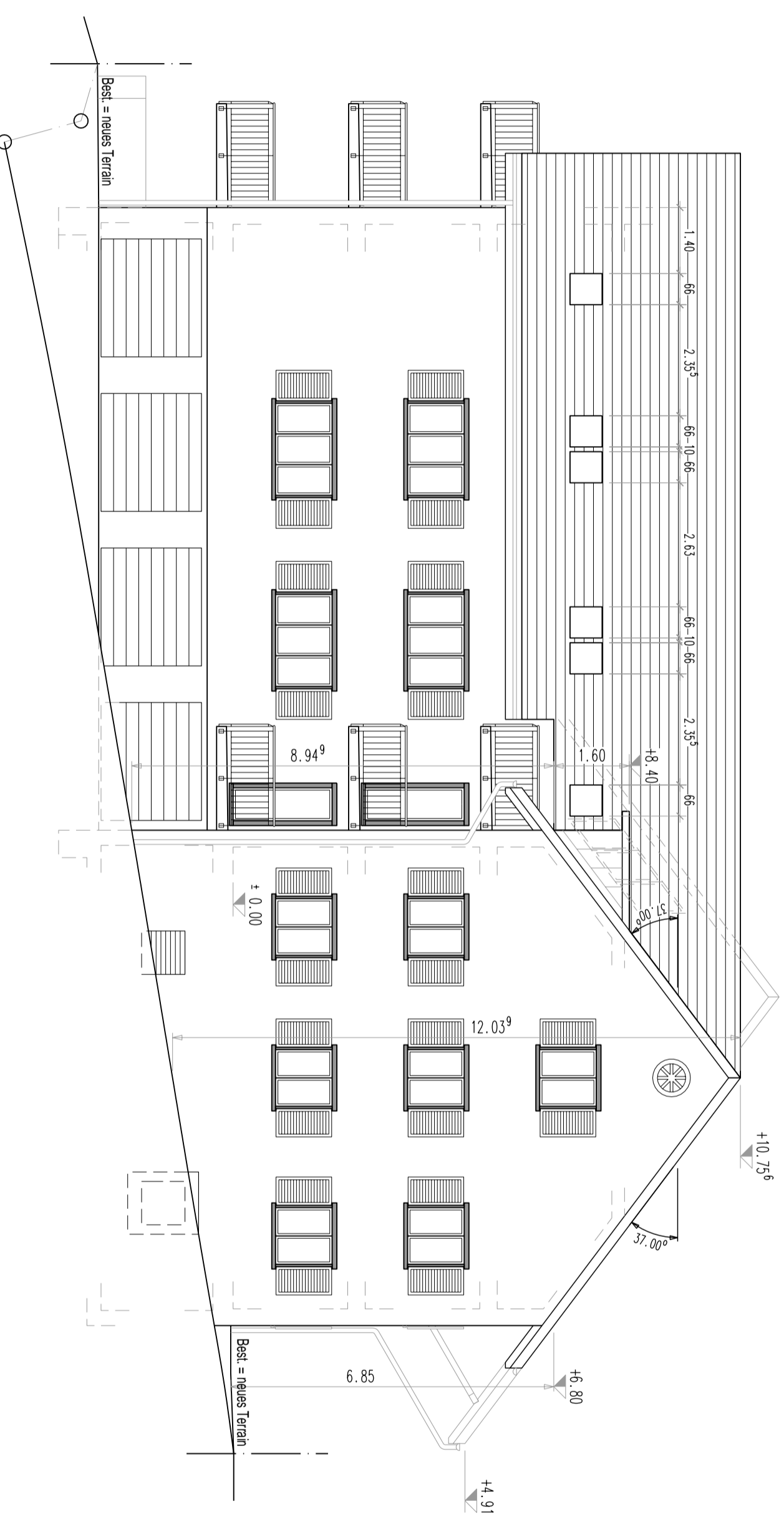

Rolf Hassler
Bauplanung
Rütistrasse 1
4332 Stein

T. 062 873 50 50
F. 062 873 18 12
N. 079 233 81 67
hassler-bauplanung@bluewin.ch

Baubetrieb
MFH-Neubau
Porzelle 133
Hinterdorf
4324 Obermumpf

Bauherrschaft

Wohnbau-genossenschaft
Rütliweg 4
4324 Obermumpf

Ansichten Nord-Ost, Nord-West

Plannummer	Maßstab	Format	Gezeichnet
12-07-001/6	1:100	A2	RH 27.03.14

Ort / Datum:

Grundeigentümer:

Bauherrschaft:

Projektverfasser:

Nord-Ostfassade

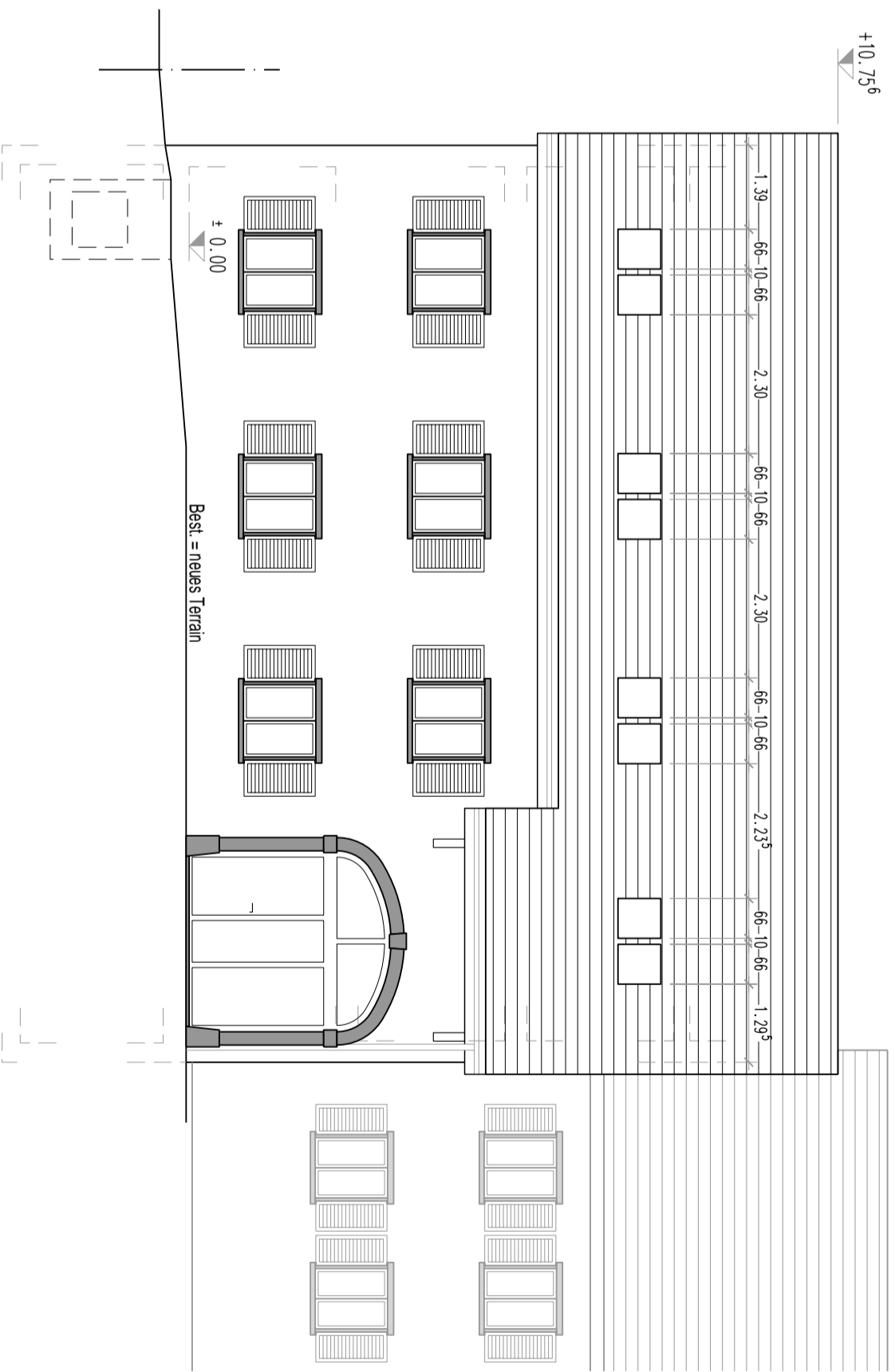

Nord-Westfassade

